

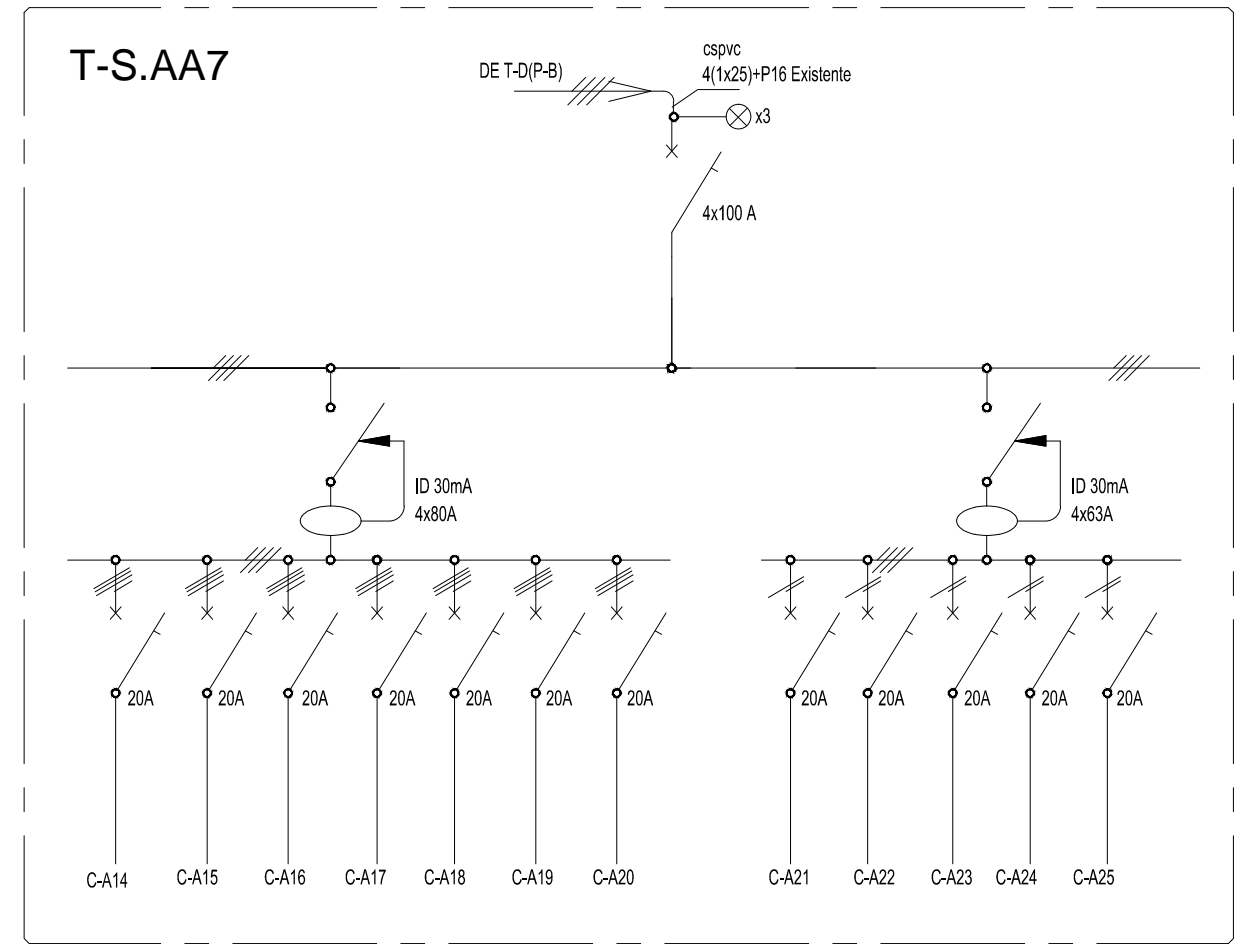





PLANTA TALLER 7



DIAGRAMA UNIFILAR



REFERENCIAS:

-  CAJAS DE DERIVACIÓN - C.F
-  T.S A°A° EXISTENTE
-  CANALIZACIÓN CIRCUITO NORMAL EXTERIOR EN PARED O SOBRE CIELORASO
-  BANDEJA PROYECTADA
-  UNIDAD TIPO SPLIT INTERIOR
-  UNIDAD TIPO SPLIT EXTERIOR

 UNNE		FACULTAD DE ARQUITECTURA Y URBANISMO		CAMPUS - RESISTENCIA - CHACO
		DPTO. PROYECTO y DISEÑO DE OBRAS		
JEFE DE DEPARTAMENTO	ARQ. BEATRIZ G. MOIRAGHI	OBRA:	INSTALACION ELECTRICA DE AIRES ACOND. EN AULAS - TALLERES	
PROY. INDICATIVO	ARQ. BEATRIZ G. MOIRAGHI ARQ. ANTONIO J. VALLEJOS		FACULTAD:	ARQUITECTURA Y URBANISMO
ASESOR	ING. ELEC. JOSE A. RUSSO	UBICACION:	CAMPUS U.N.N.E. Rcia - Chaco Av. Las Heras N° 727	
REPRESENTACION GRAFICA	ARQ. ANTONIO J. VALLEJOS	PLANO:	PLANTA TALLER 7	
TODAS LAS MEDIDAS SE VERIFICARAN EN OBRA				PLANO N°: 03
				2018